

W

SUDA DAĞILABİLEN GRANÜL (WG)

Weltech®

ETKİLİ MADDE : Suda dağılılabilen granül (WG) %62,5 Mancozeb +%6,25 Famoxadone

Kimyasal adı : **Famoxadone:** 5-methyl-5-(4-phenoxyphenyl) 3-(phenylamino)-2,4-oxazolinedione

Mancozeb: manganese ethylenebis (dithiocarbamate)(polymeric) çinko tuzu

GRUP

M3+C3;11

FUNGİSİT

ZEHİRLENME BELİRTİLERİ : Gastrointestinal irritasyon, yanma, diyare,baş ağrısı, halsizlik,

İLK YARDIM TEDBİRLERİ : Zehirlenme anında aşağıda belirtilen ilkyardım tedbirlerini alınız. Doktor çağırınız veya hastayı ilaç ambalajı ve etiketi ile birlikte doktora götürünüz. İlaç ile temas halinde, yemeden, içmeden ve sigara kullanmadan önce yüz ve ellerinizi yıkayınız. Şayet rahatsızlık hissedilir ise derhal işi bırakınız hastayı havadar bir yere alınız İlaç göze gelmiş ise göz kapaklarını açarak, gözünüzü suyla en az 15 dakika süreyle yıkayınız. Eğer yutulmuş ise 1veya 2 bardak su içirin ve sakın kusturmayın, bilinç yok ise ağızdan hiçbirşey vermeyin.Hastayı ilaç ambalajı ile birlikte derhal doktora götürünüz.

ANTİDOT : Özel bir antidotu yoktur. Semptomatik tedavi uygulanır.



160 gr



TEHLİKE ÖZELLİĞİ :



Xn :
Zararlı



N :
Çevre için tehlikeli

İÇİNDEKİLER :

Famoxadone+mancozeb

UYGULAYICI VE ÇEVRE İLE İLGİLİ RİSK İBARESİ VE AÇIKLAMASI :

R43: Cilt ile temasında hassasiyet oluşturunabilir.

R63: Doğmamış çocuga zarar verme olası riski.

R50/53: Sucul organizmalar için çok toksik, sucul ortamda uzun süreli ters etkilere neden olabilir.

GÜVENLİK İBARESİ VE AÇIKLAMASI :

S2: Çocukların ulaşabileceği yerlerden uzak tutun.

S13: Yiyeceklerden, içeceklerden ve hayvan yemlerinden uzak tutun.

S20/21: Kullanım sırasında yemek yemeyin, içecek ve sigara içmeyin.

S24: Cilt ile temasından sakının.

S35: Bu madde ve kabı güvenli bir biçimde bertaraf edilmelidir.

S37: Uygun eldiven giyin.

S46: Yutulması halinde hemen bir doktora başvurun, kabı veya etiketi gösterin.

S57: Çevreye bulaşmasından kaçınmak için uygun bir kap kullanın.

S61: Çevreye salıverilmesinden kaçının. Özel kullanım talimatına / Güvenlik bilgi formuna başvurun.

KULLANILDIĞI BİTKİLER VE KONTROL ETTİĞİ HASTALIKLAR :

Bitki Adı	Hastalık Adı	Kullanma Dozu	*PHI
Bağ	Mildiyö (<i>Plasmopara viticola</i>)	80 g/100 L	28 gün
Domates	Mildiyö (<i>Phytophthora infestans</i>)	80 g/da	3 gün
	Erken Yaprak Yanıklığı (<i>Alternaria solani</i>)	80 g/da	3 gün
Hıyar	Mildiyö (<i>Pseudopenospora cubensis</i>)	120 g/100 L su	14 gün
Patates	Mildiyö (<i>Phytophthora infestans</i>)	80 g/da	14 gün

*PHI : Son ilaçlama ile hasat arasındaki süre

İLACIN UYGULAMAYA HAZIRLANMASI :

Gerekli miktar ilaç bir miktar su içerisinde bulamaç haline getirilerek, yarıya kadar su doldurulmuş ilaçlama aleti deposuna aktarılır. Mekanik veya hidrolik karıştırıcılarla iyice karıştırılır ve geri kalan su miktarı depoya ilave edilir. Karıştırmaya ilaçlama boyunca devam edilir. İlaçlama sırasında bitki iyi bir şekilde ilaçlanmalı, yaprakların alt ve üst yüzeylerinin iyice ıslanması sağlanmalıdır. İlaçlama havanın serin ve sakin zamanlarında yapılmalıdır. İlaçlama esnasında ilaç zerrecikleri ve buhardan korununuz.

KULLANIM ŞEKLİ :

Bağda sürgünler 25-30 cm'ye ulaştığında, domates, patates ve hıyarda ise hastalık koşulları oluştuğunda ilaçlamaya başlanır ve hastalık için elverişli hava şartları devam ettiği sürece bağlarda 7-10 gün, domates, patates ve hıyarda ise 8 gün aralarla ilaçlamaya devam edilir.

DİRENÇ İLE İLGİLİ BİLGİ :

WELTECH adlı bitki koruma ürünü, etki mekanizmasına göre Grup M3+C3;11 olarak sınıflandırılmış bir fungisittir. Aynı etki mekanizmasına sahip bitki koruma ürünlerinin tekrarlayan uygulamaları, direnç gelişimini teşvik etmektedir. Bu nedenle, direnç gelişimini geçiktirmek için WELTECH'nin aynı üretim sezonu içerisinde önerilen toplam uygulama sayısını aşmayınız. Uygulamanın tekrarlanması gerektiği durumlarda ise, farklı etki mekanizmasına sahip (Grup M3+C3;11 harici) bitki koruma ürünlerinin kullanılmasına özen gösteriniz

KARIŞABİLİRLİK DURUMU : Diğer ilaçlar ile karıştırılarak kullanılmasına gerek yoktur.



Mildiyö
(*Plasmopara viticola*)



Mildiyö
(*Phytophthora infestans*)

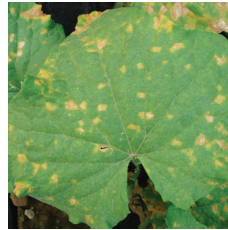

Mildiyö
(*P.peronospora cubensis*)



Erken yaprak yanıklığı
(*Alternaria cucumerina*)

KULLANIRKEN VE DEPOLANIRKEN

DİKKAT EDİLECEK HUSUSLAR :

- Kuşlara zararsızdır.
- Balıklara ve suda yaşayan diğer canlılara zehirlidir.
- İlaç artıklarını akarsu, göl, havuz sularına ve çeşme yalıklarına bulaştırmayınız
- Boş ilaçlama ambalajlarını hiç bir gaye için kullanmayınız, usulüne uygun olarak imha ediniz.
- Kullanmadan önce şişeyi iyice çalkalayınız.

DEPOLAMA DURUMU :

İlaç orjinal ambalajında, ağzı kapalı olarak güneş görmeyen, kuru, havadar ve serin bir yerde yiyecek ve yemlerde ayrı bir bölmede, kilit altında saklanmalıdır. Rutubet almadığı taktirde ve yıllık ortalama sıcak terleme sıcaklığın 25°C'yi geçmediği şartlarda asgari 2 yıl fiziksel ve biyolojik özelliklerini korur.



MANTAR İLACI

FUNGİSİT

WELTECH

%62,5 Mancozeb + %6,25 Fomoxadone

